

Malecón Costa Sur 658

Frente al mar, a pasos de Barranco

FRONTERA





Malecón Costa Sur 658

En construcción

Edificio boutique frente al mar, con vista al Lima Marina Club



Imágenes, distribución y acabado sujetas a cambios según diseño del proyecto. El proyecto cuenta con otras tipologías cuyas especificaciones de área, precio y ubicación dentro del proyecto se encuentran en nuestra página web www.frontera.pe

Lofts y flats

1 y 2 dormitorios

64 Departamentos

13 Pisos + terraza panorámica

07 Áreas comunes

Arquitectura
NOMENA

Fundado en Lima en 2007, Nomena Arquitectura desarrolla proyectos residenciales y culturales a nivel nacional e internacional. Su trabajo destaca por una arquitectura contemporánea, sobria y cuidadosamente resuelta.



Diseño de interiores
RÕ DE RIVERO

Studio RÕ de Rivero es un estudio de interiorismo en Lima, reconocido por crear espacios contemporáneos cálidos y sofisticados. Su trabajo destaca por el detalle, la materialidad y la atmósfera.



Frente al mar;



a pasos de *Barranco*.



Clubes

- 1 Lima Marina Club
- 2 Club Regatas

Salud

- 3 Clínica Maison de Santé

Cultura

- 4 Museo Pedro de Osma
- 5 Proyecto a mil

Áreas verdes

- 6 Parque de Barranco
- 7 Parque Mirador
- 8 Parque Cuadros
- 9 Parque Malecón Costa Sur

Servicios

- 10 Banco de la Nación
- 11 Tienda Mass

Gastronomía

- 12 Central restaurante
- 13 Mérito restaurante
- 14 Pan Sal Aire
- 15 Clon restaurante
- 16 Singular cafe

Bares

- 17 Victoria Bar
- 18 Barbarian bar
- 19 Piselli bar
- 20 Invictus tap room

Malecón Costa Sur 658

En construcción

Materiales y elegancia que
trascienden en el tiempo

Tipologías

01 dormitorio

X-02 202 / 302 / 502 / 1302

X-05 305 / 805 - 1205

X-06 806 - 1306

TX-05 205

02 dormitorios

X-01P 201

X-01I 301 / 701 / 901 / 1101

X-07P 207 / 607

X-07I 1107

X-02

202 / 302 / 502 / 1302

Entrada



- 01 Kitchenette
- 02 Comedor
- 03 Baño
- 04 Clóset
- 05 Dormitorio
- 06 Balcón
- 07 Sala

Área total 42.09m²

Dormitorio 01

Baño 01

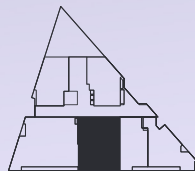

Vista al mar



Imágenes, distribución y acabado sujetas a cambios según diseño del proyecto. El proyecto cuenta con otras tipologías cuyas especificaciones de área precio y ubicación dentro del proyecto se encuentran en nuestra página web www.frontera.pe

X-05

305 / 805 - 1205



▲
Entrada

- 01 Kitchenette
- 02 Baño
- 03 Dormitorio
- 04 Clóset

Área total 25.78m²
Dormitorio 01
Baño 01

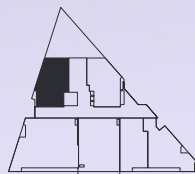

Vista al mar



X-06

806 - 1306



Entrada

- 01 Kitchenette
- 02 Baño
- 03 Dormitorio
- 04 Clóset
- 05 Balcón

Área total **24.93m²**
Dormitorio **01**
Baño **01**

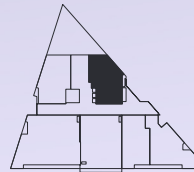

Vista al mar



Imágenes, distribución y acabado sujetas a cambios según diseño del proyecto. El proyecto cuenta con otras tipologías cuyas especificaciones de área precio y ubicación dentro del proyecto se encuentran en nuestra página web www.frontera.pe

TX-05

205



Entrada

- 01 Kitchenette
- 02 Baño
- 03 Dormitorio
- 04 Clóset
- 05 Terraza

Área total 51.76m²

Dormitorio 01

Baño 01

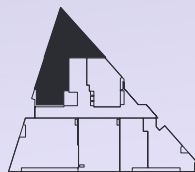

Vista al mar



Imágenes: distribución y acabado sujetas a cambios según diseño del proyecto. El proyecto cuenta con otras tipologías cuyas especificaciones de área, precio y ubicación dentro del proyecto se encuentran en nuestra página web www.frontera.pe

X-011

301 / 701 / 901 / 1101

Entrada



- 01 Kitchenette
- 02 Baño ppal
- 03 Dormitorio ppal
- 04 Clóset
- 05 Balcón
- 06 Sala
- 07 Dormitorio sec
- 08 Clóset
- 09 Baño sec
- 10 Balcón

Área total **59.30m2**

Dormitorio **02**

Baño **02**

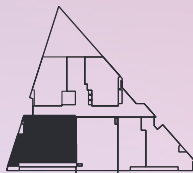

Vista al mar



Imágenes, distribución y acabado sujetas a cambios según diseño del proyecto. El proyecto cuenta con otras tipologías cuyas especificaciones de área precio y ubicación dentro del proyecto se encuentran en nuestra página web www.frontera.pe

X-01P

201



- 01 Kitchenette
- 02 Baño ppal
- 03 Dormitorio ppal
- 04 Clóset
- 05 Balcón
- 06 Sala
- 07 Dormitorio sec
- 08 Clóset
- 09 Baño sec

Área total **56.71m²**
Dormitorio **02**
Baño **02**

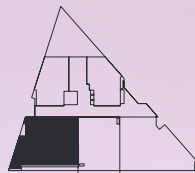

Vista al mar



X-07P

207 / 607



- 01 Kitchenette
- 02 Lavanderia
- 03 Comedor
- 04 Sala
- 05 Balcón
- 06 Dormitorio sec
- 07 Clóset
- 08 Dormitorio ppal
- 09 Clóset
- 10 Baño ppal
- 11 Baño sec

Área total 56.75m²
Dormitorio 02
Baño 02

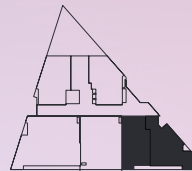

Vista al mar



X-071

1107

Entrada



- 01 Kitchenette
- 02 Lavandería
- 03 Comedor
- 04 Sala
- 05 Balcón
- 06 Dormitorio sec
- 07 Clóset
- 08 Dormitorio ppal
- 09 Clóset
- 10 Baño ppal
- 11 Baño sec

Área total **55.21m²**

Dormitorio **02**

Baño **02**

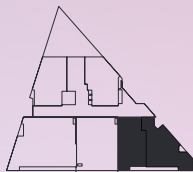

Vista al mar



7 Áreas comunes

Lobby

Coworking

Zona Café

Piscina infinita

Área de lavado

Zona de parrillas

Estacionamiento bicicletas



Lobby

Imágenes, distribución y acabado sujetas a cambios según diseño del proyecto. C.A. 2023. Cuyas especificaciones de área precio y ubicación dentro del proyecto se encuentran en nuestros planos.



Co-working

Imágenes, distribución y acabado sujetos a cambios según disponibilidad. El proyecto cuenta con otras tipologías cuyas especificaciones de área, precio y ubicación dentro del proyecto se detallan en nuestra página web www.frontera.pe



Piscina infinita

Imágenes, distribución y acabado sujetas a cambios según diseño del proyecto. El proyecto cuenta con otras tipologías cuyas especificaciones de área, precio y ubicación dentro del proyecto se encuentran en nuestra página web www.frontera.pe



Zona Café



Zona de parrilla



Estacionamiento bicicletas



Área de lavado

Imágenes, distribución y acabado sujetas a cambios según diseño del proyecto. El proyecto cuenta con otras tipologías cuyas especificaciones de área precio y ubicación dentro del proyecto se encuentran en nuestra página web www.frontera.pe

Conoce más sobre nuestros proyectos

frontera.pe

Entregado



Tovar 511

Miraflores

En construcción



Olaya 535

Chorrillos

En construcción

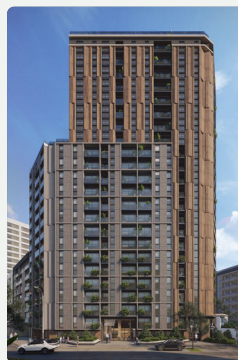

Pardo 1453

Miraflores

Lanzamiento



Marsano 2669

Surquillo

Lanzamiento

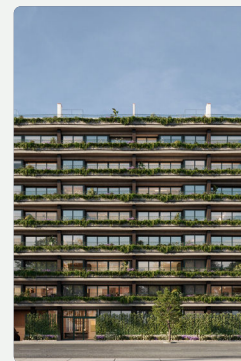

Chacaltana 361

Miraflores

Malecón Costa Sur 658

+51 908933689

ventas-maleconcostasur@frontera.pe

@frontera_inmobiliaria

frontera.pe

Miembros de



Financia



Visítanos en nuestra sala de ventas

Malecón Costa Sur 501, Chorrillos

(Entrada frente a la Clínica Maison de Santé)

FRONTERA PROYECTO 4 S.A.C., identificada con RUC N.º 20612374989, con domicilio en Av. Bolognesi N.º 180, Oficina 601, distrito de Miraflores, y teléfono 908 886 312, es la promotora del presente proyecto inmobiliario. Las características del proyecto se encuentran detalladas en la memoria descriptiva y en la lista de acabados, documentos que están a su disposición. El proyecto inmobiliario cumple con las condiciones de diseño y construcción sismo-resistentes conforme a la normativa técnica vigente. Sin perjuicio de lo anterior, la ejecución de la construcción del presente proyecto podrá ser ejecutado por FRONTERA PROYECTO 4 S.A.C. RUC: 20612374989. Malecón Costa Sur 658 es un proyecto de Frontera con 64 departamentos y 155 estacionamientos. Para fines informativos, se le comunica la existencia de: (a) la Central de Información de Promotores Inmobiliarios y/o Empresas Constructoras de Unidades Inmobiliarias del Ministerio de Vivienda, Construcción y Saneamiento; (b) el Registro de Infracciones y Sanciones del INDECOP; y (c) el portal Mira a Quién le Compras. Cualquier consulta, queja o reclamo podrá ser canalizado a través del correo electrónico info@frontera.pe, encontrándose también a su disposición el Libro de Reclamaciones correspondiente. Para mayor información sobre el proceso de compra conforme a la Ley N.º 29571, así como sobre la experiencia y servicios de Desarrollo y Proyectos Frontera, visite www.frontera.pe.

FRONTERA

